dlc 96000409
(cont.)

X Collection

INDEX

Page: 1

Barcode Number	Box Number	Total of Volumes	Call Number
LIBRARY OF CONGRESS 0 020 534 802 5	220A	128	no. 1-130 DD261.4.29 (1945-1957) no. 124 in overseas box 5 no. 125 in overseas box 3
LIBRARY OF CONGRESS 0 020 534 803 7	220B	88	DD261.4.29 (1957) no. 176 in overseas box 5
LIBRARY OF CONGRESS 0 020 534 804 9	221A	67	DD261.4.G4 – DD261.4.29 no. 2-67
LIBRARY OF CONGRESS 0 020 534 805 0	221B	71	DD261.4.29 (1952-1957) no. 68-138
LIBRARY OF CONGRESS 0 020 534 806 2	222	38	DD261.7.G7 – DD404
LIBRARY OF CONGRESS 0 020 534 807 4	223	52	DD351 – DD491

X-DD351

#1

Sur le Passé

DE LA

PRUSSE

Avec une carte des provinces polonaises de la Prusse

PARIS
AGENCE POLONAISE DE PRESSE
27, Quai de la Tournelle, 27
1916

Aus Sage und
Geschichte Olkaus

X-DD429
.Z9
#2

Lago di Como

40 Vedute

CARUSO e DE ALESSANDRI

Stab. Fotocollografico Italiano - Milano

X-DD491
#3

Aus alten Zeiten.

Ein Stück Chronik der Gettorfer Gemeinde.

Langhans.

Zusammengestellt

von

Th. Stoltenberg,
Diakonus in Gettorf.

Der Reinertrag ist für gemeinnützige Zwecke bestimmt.

Kiel, 1880.
Druck von A. F. Jensen.

X-DD491 #5

Städt. Realschule zu Graudenz.

Die

Tilgung der Kriegsschulden

der Stadt

Graudenz

aus dem Jahre 1807.

Von

Hugo Manstein

Oberlehrer.

Beilage zum Programm Ostern 1900.

GRAUDENZ.

Druck von Gustav Röthe's Buchdruckerei.

1900.

Bibliothek des Deutschen Archäologischen Instituts
Stuttgart.

1900. Programm No. 49.

X-DIV.31

Königliches Gymnasium

zu Tilsit.

Bericht über das Schuljahr 1908—1909

von

Dr. K. Müller
Gymnasial-Direktor.

Inhalt: 1. Beiträge zur ältesten Geschichte und Gründung Tilsits.
Von Oberlehrer Wilhelm Leitner.
2. Schulnachrichten vom Direktor.

Tilsit 1909.
Gedruckt bei J. Reylaender & Sohn.

1909. Programm-Nr. 17.

X-DD491

#7

Thorn eine deutsche Stadt.

Dargestellt

von

Lic. H. Freytag.

Danzig 1919.
Druck von A. W. Kafemann G. m. b. H. in Danzig.

X-DD491

RS/2

#8

59

Führer

durch

Rothenburg o. d. Tauber und Umgebung

von

A. Schnizlein.

o

Mit Stadtplan und zahlreichen Abbildungen.

o

Zehnte Auflage.

Rothenburg ob der Tauber.
Druck und Verlag der J. P. Peterschen Buchdruckerei.
1921.

er Tauber
laffen

ıton Hoffmann,
Bauzeichnungen
ınhard Hoffner,
ı 7 Plänen,
ıs Handschriften
en Abbildungen

Preis 25 Mark

Zu [illegible]n durch alle
Bu[illegible]anblungen

in Wehr und Waffen

Seite 3 dieses Umschlages!

X-DD491
#9

Mein Heimatdorf ROSENBERG

Von
Heinrich Schweizer

X-DD491
#10

Führer

durch den Wallfahrtsort Albendorf nebst Beschreibung

Herausgegeben

von

Anselm Hatscher Inh. Arthur Brauer
Devotionalien-, Buch- und Papierhandlung
Albendorf, Obergasse 58

Fünfte Auflage 1921

Verlag von
Arthur Brauer, Albendorf

X-DD491
#11

Geschichte
der Gemeinde Guttenbrunn

Geburtsstätte des Erzschwaben
Adam Müller-Guttenbrunn

Von
Georg Schmaler (Szentirmai)

Eigentum des VDA
München 15, Bavariaring 19

1924
Druck der „Schwäbischen Verlags-Akt.-Ges.", Temesvar

X-DD491
B.I.
#12

Sudetendeutsche Heimatgaue

Von Dr. Emil Lehmann

Der Schönhengstgau

Zweite, erweiterte Ausgabe.

Flugschriftenreihe der „Heimatbildung", Heft 2.
Sudetendeutscher Verlag Franz Kraus, Reichenberg.

X-DD491

#13

Marienwerder

Westpr.

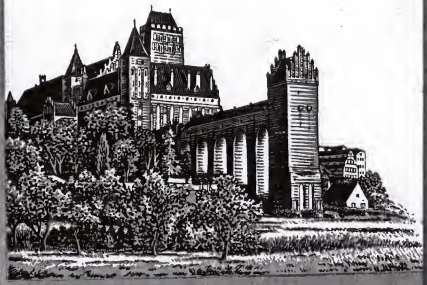

X-DD491
#14

Rbm. Dr. W. Thalmann

Übersicht der Stadtgeschichte Tilsits

Tilsit
Verlag des Verfassers
Druck O. v. Mauderode
1928

K-DN 491 #15

Führer durch Braunau i. B.

Mit 3 Karten und 5 Bildern.

Verfaßt von
V. Maiwald, Gymnasialdirektor und Stiftsbibliothekar
und Rud. Webersinke, Professor und Stadtarchivar.

Alle Rechte vorbehalten.
Preis 7 Kč (1 RM.)

Verlag von Fr. Bockſch, Buchhandlung, Braunau 1929.

DD 491
#16

Heimatfest Kalendorf

1.6.2.9

Festschrift

BT.9.
Bg—
8°
30.1798
B
X-DD491
#17

Der Wallfahrtsort St. Albrecht

Von Bruno Lemke, Pfarrer.

Druck: Westpreußischer Verlag, Danzig, Am Sande 2

X-DD491
#18

FÜHRER DURCH MEMEL UND SEINE OSTSEEBÄDER

MEMEL

1717

IM VERLAGE VON
ROBERT SCHMIDTS BUCHHANDLUNG
INHABER RICHARD KRIPS MEMEL

X-DD491
#17

Chronik
der Stadt
Thale a. Harz

Thale am Harz einst und jetzt

X-DD491
#20

X-DD491

#22

3 5 28 97

Festschrift zur 450 Jahr. Stadt Erhebung Dettelbach

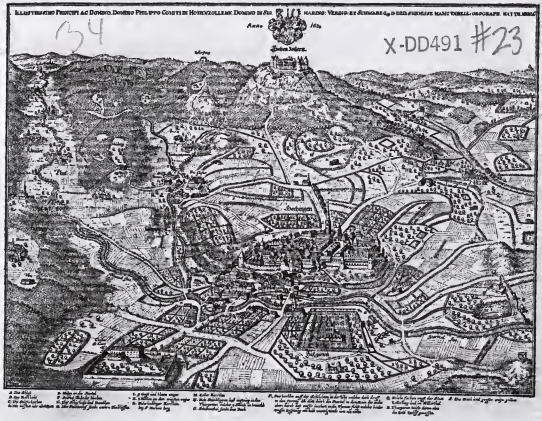

34
X-DD491 #23

WILLY BAUR

Die Stadt Hechingen

LANDSCHAFT • GESCHICHTE • KUNSTDENKMÄLER

X-DD491
#24

Zerkall
in der Eifel

Bild der Landschaft
Geschichte
Sage

Von Armin Renker
und Reinhold Heinen

Düren 1936
Dürener Druckerei und Verlag Hamel & Co.

X-00491
#25

Familiengeschichtlicher Wegweiser
durch Stadt und Land

Heft 1

Darmstadt

und die Hessische Provinz

Starkenburg

700 Jahre Berlin

Festfolge

14. bis 22. August 1937

3 4 13 48
Copy
#26

X-DD491

34

1137 1937

800 Jahre Wasserburg am Inn

3364/38
8

X-DD491
#28

Breslau

Carlo von Kügelgen
Berlin-Steglitz
Martinstr. 19, T. 79 30 31

Handelsplatz im großdeutschen Raum

Sonderheft

34
A
#29
X-DD491

Arnsberg

700 Jahre Stadt

44/0655

X-DD491 #30

Führer durch Memel

und Umgebung

von Richard Krips

Fünfte Auflage 1939

Völlig neu bearbeitet von Hans Joachim Krips

Verlag: Robert Schmidts Buchhandlung, Memel

215

X-DD-91

#31

STUTTGART

STADT DER AUSLANDSDEUTSCHEN

DIE GROSSTADT ZWISCHEN WALD UND REBEN

X-DD491
#32

Magdeburg

3
Copy

Leipzig-B. G. Teubner-Berlin

Mein Stuttgart-Brevier

Etliche kleine Bemerkungen, Notizen und Begebenheiten aus der schönen Stadt Stuttgart

von

DR. PAUL ALBERT

Mit Zeichnungen von

OTTO PETER MAIER

Verlegt und gedruckt in der Dr. Cantz'schen Druckerei zu Bad Cannstatt

M D C C C C X X X X

X-DD491
#34

Dessau

EINLAGE
Nr 318

X-DD491

#35

SPEYER AM RHEIN

X-DD491

2 Copy 4 21 47

1000 JAHRE HOTTINGEN 946-1946

X-DD491

10 48 3 Copy

WÜRZBURG

Eine unzerstörbare Hoffnung!

2 Copy
4/9/48

1247 / 1947

X-DD491
#38

700-Jahrfeier Heldra

FESTSCHRIFT

X-DD491

#39

34
DD491
#40

Münster steckt voller

Merkwürdigkeiten

von Joseph Bergenthal
mit einem Vorwort von Karl Wagenfeld

34

#41

3
copy
1
47

Hechinger Heimatbilder

Sonderdruck aus den Hohenzollerischen Blättern

X-DD491

#42

Anton Hegele

Quellen zur Heimatkunde

des Kreises Aalen

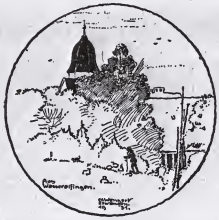

SCHWABENVERLAG AG. ELLWANGEN (JAGST)

X-DD491
#43

KASSEL

lebt... trotz alledem

Marburg a. d. Lahn

DD 491
#44

Die Stadt der Jugend und des Frohsinns

X-DD491

#45

J. H. Schneider's,

weiland evangelischen Pfarrers zu Dirschau,

Mittheilungen

aus der

Geschichte Dirschau's.

Eine Photo-Monographie X-DD491 #416

VON

ECHTERNACH

(Stadt und Landschaft)

Herausgegeben von NORBERT JACQUES

Mit 80 eigenen Aufnahmen

Was ist Echternach?

Die Ursachen, die es fertig brachten, aus Echternach den wichtigsten Punkt des luxemburger Tourismus zu machen, sind mannigfaltig. In seiner Umgebung und Landschaft hat Echternach die Mitwirkung Gottes und in seinem eigenen Innern besitzt es das Fluidum menschlichen Geistes, entfließend den Erinnerungen und den Zeugen der alten Benediktinerabtei, die hier vor über 1200 Jahren gegründet wurde und in ihren guten Zeiten ein sammelnder und spendender Akkumulator war. Er wirkte weit über die engen Bezirke des idyllischen Sauertals hinaus, das der hl. Willibrord und seine Mönche sich zum Sitz erwählten.

Aber Stadt und Gegend bergen Dokumente, die nachweisen, daß sie weit länger als 12 Jahrhunderte besiedelt sind. — Zahlreich sind die Funde aus der Steinzeit und den ihr folgenden Perioden, die der Kolonisation durch die Römer vorausgingen. Echternach lag im Bereich Triers, der mächtigsten Koloniolstadt Roms nördlich der Alpen, und bekam etwas von dessen Üppigkeit mit ab. Trier war der Sitz von Behörden und Kaisern, Kasernenstadt und Sammelplatz von Kriegslieferanten, Schiebern, Millionären, strotzend von Reichtum und Luxus.

Anfang des 5. Jahrhunderts verließen die Römer die Gegend und lieferten sie an die einstürmenden Franken aus, die das Land unter ihre Sitten, Gesetze und Sprache nahmen, bis die Missionare aus Irland und Northumbrien kamen und mit dem Christentum die neue Wendung brachten, die nun über tausend Jahre das Salz des Geistes ist.

X-DD491
#47
3 DEC 18
Copy-----1953

DÜSSELDORF

die elegante, gastliche Stadt am Rhein

City of Elegance and Hospitality on the Rhine

X-UD491
3 OCT 29
Copy-----1953
#48

ESSEN

X-DD491
#4

Der Schloßberg bei Graudenz.

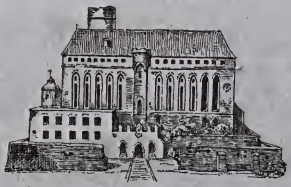

Das frühere Ordensschloß zu Graudenz nach einer Skizze aus polnischer Zeit.

Graudenz.
Druck und Verlag von Gustav Röthe.
1889.

NÜRNBERG

DD491
#49

552
X-DD491
#50

Meseritz

ein unbestreitbar deutscher Kreis

Unter Benutzung amtlichen Materials herausgegeben
vom Deutschen Volksrat Meseritz

Gedruckt in der Buchdruckerei P. Matthias in Meseritz

STUTTGART

STUTTGART

der kulturelle,
wirtschaftliche
und politische
Mittelpunkt
Südwestdeutschlands

3
Copy

X-DD491
#51

DIE GROSS-STADT ZWISCHEN WALD UND REBEN

Herausgegeben vom Verkehrs- und Werbeamt Stuttgart

Auskunft und Zimmernachweis: Verkehrsverein Stuttgart
gegenüber dem Hauptbahnhof Bahnhofplatz 1 • Telefon 91250

X-DD491

#52

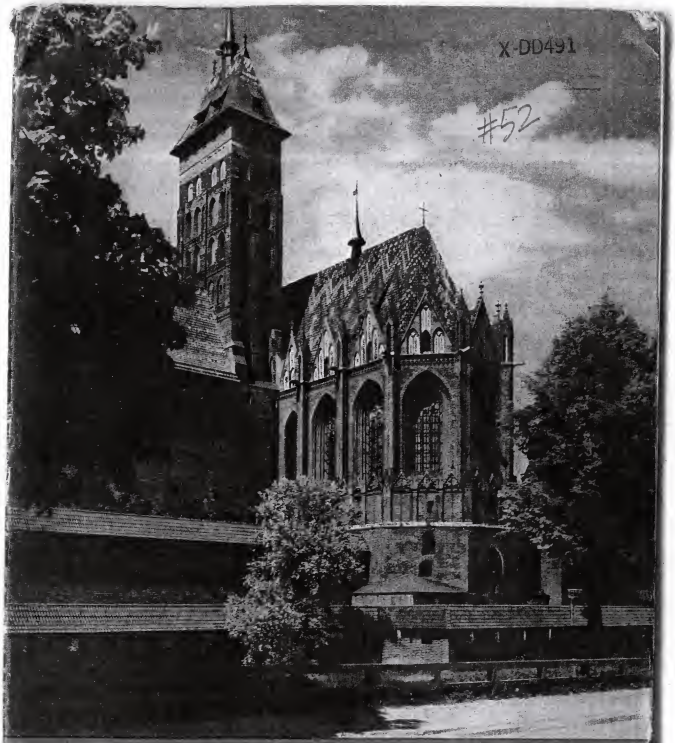

WESTPREUSSEN / *in schönen Bildern*